US Army Corps
of Engineers

Reunión de Información Pública

17 de julio de 2008

ORLANDO, FLORIDA

CAMPO Y ALMACÉN QUÍMICO DE ORLANDO

FORMERLY USED DEFENSE SITES

Historia

- **El gobierno arrendó unos 2,100 acres de tierra de 1943 a 1946.**
  - Solo una pequeña parte del área fue usada para entrenamiento.
  - Los soldados fueron entrenados en el uso de armas y en identificación y limpieza de productos químicos.
- **1950: El área fue inspeccionada para municiones. No se halló nada.**
- **1960s: El área fue plenamente desarrollada.**
- **Agosto de 2007: El Cuerpo de Ingenieros creó un reporte y no se identificaron peligros; se recomendó una Inspección del Sitio.**

Plan Actual – Inspección del Sitio

- Inspección del área donde se almacenaron productos químicos y se usaron armas.
- Tomar muestras de suelo para determinar si hay productos químicos.
- Investigar usando detectores de metal y excavando para determinar si hay municiones enterradas.
- El trabajo en el campo esta programado para enero de 2009.

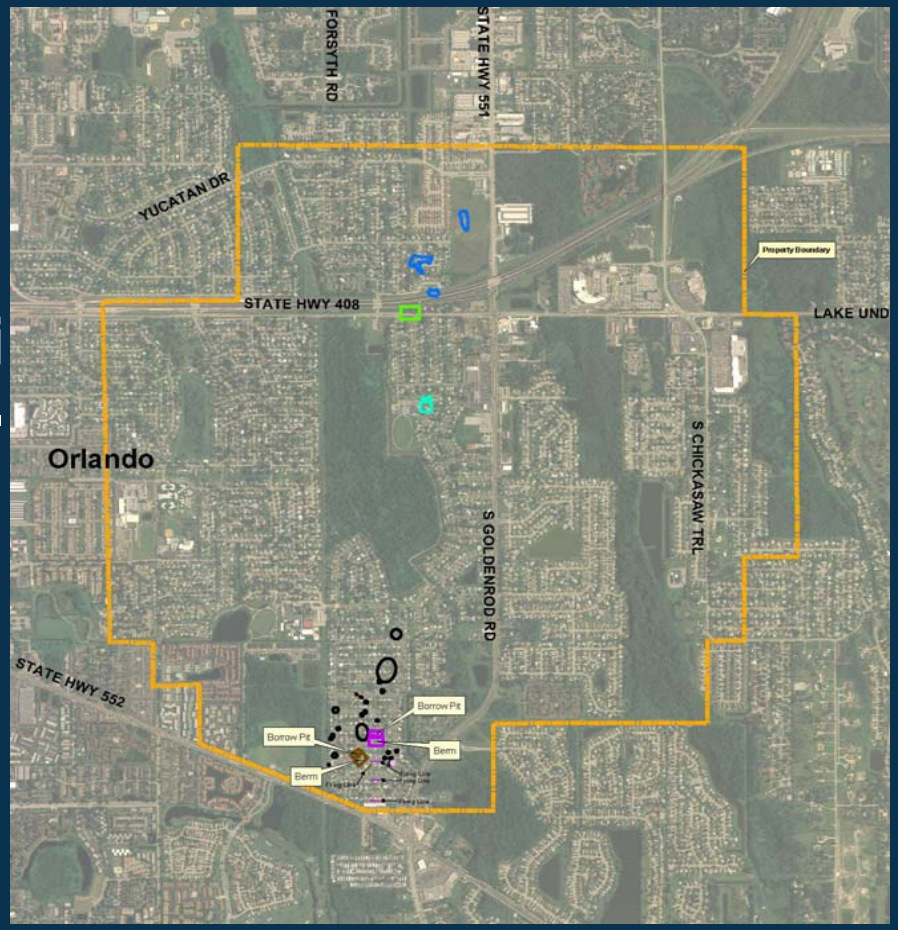

Que se puede esperar

- **Los trabajadores:**
  - Estarán en el área tomando muestras de suelo/agua subterránea.
  - Usarán detectores de metal para buscar objetos metálicos enterrados.
  - Algunas áreas serán excavadas.
- **Residentes recibirán notificación antes de que el trabajo comience.**
- **Reuniones públicas cuando sean necesarias, incluyendo una para compartir los resultados cuando la Inspección de Sitio concluya.**
- **Información estará disponible en la página del Web del Cuerpo de Ingenieros y en bibliotecas locales.**

Que necesitamos

- **Su autorización para investigar su propiedad.**
- **Un formulario de Derecho de Entrada firmado.**

Protéjase recordando las **Tres Rs de Seguridad con Explosivos**:

- **Reconozca** – el objeto hallado puede ser peligroso.
- **Retroceda** – deje el objeto donde esta y retírese.
- **Reporte** – Llame al 911 y reporte lo que ha encontrado. La policía local sabrá que hacer.

Comuníquese con nosotros:

- **Página del Web del Cuerpo de Ingenieros del Ejército de los Estados Unidos, Distrito de Jacksonville: WWW.SAJ.USACE.ARMY.MIL**
- **Llame gratis:**

  1-888-897-8319